

Querprofil km 60,9+75
M 1: 100

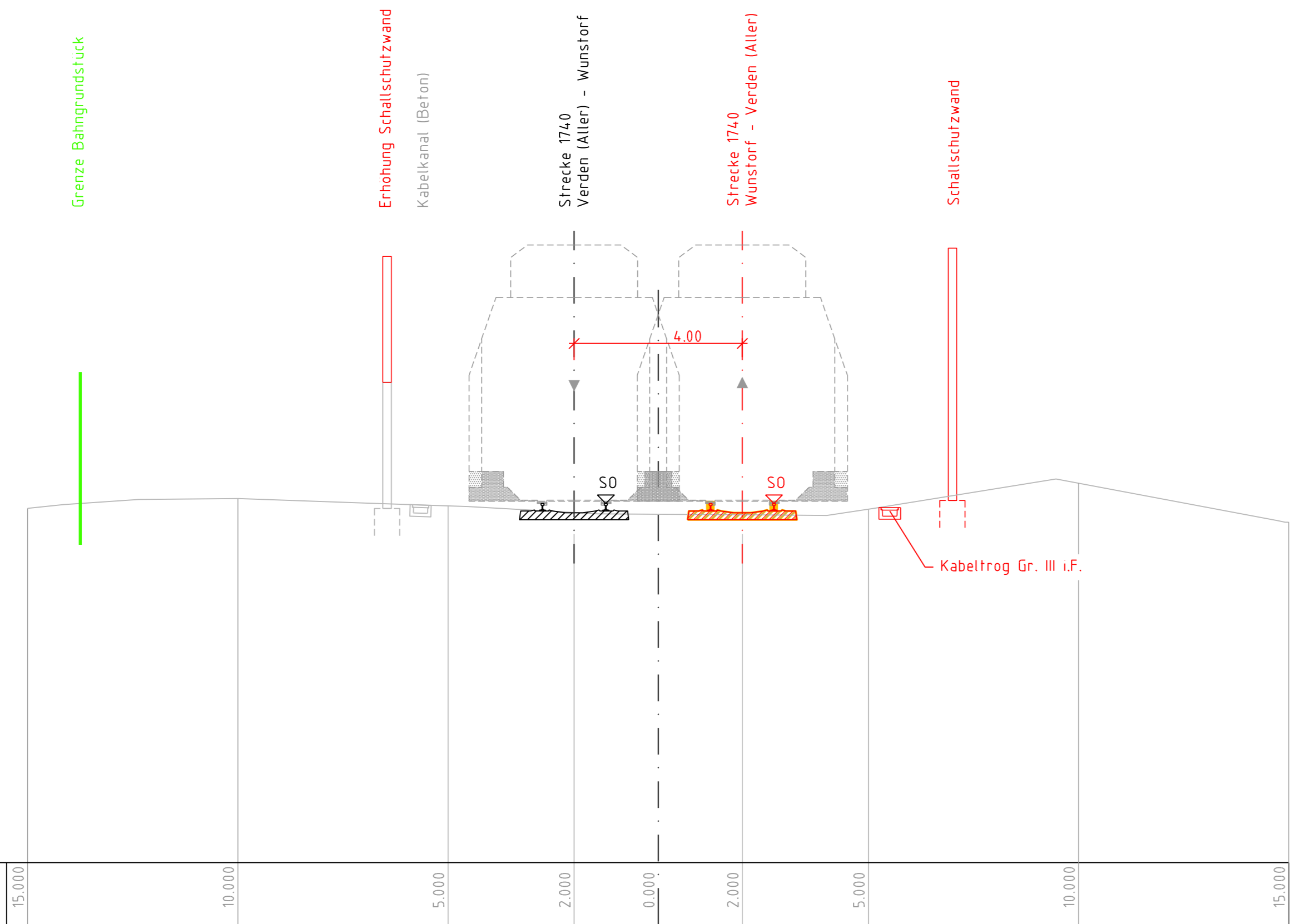

Entfernung	15.000	10.000	5.000	2.000	0.000	2.000	5.000	10.000	15.000
------------	--------	--------	-------	-------	-------	-------	-------	--------	--------

Querprofil km 61,1+70
M 1: 100

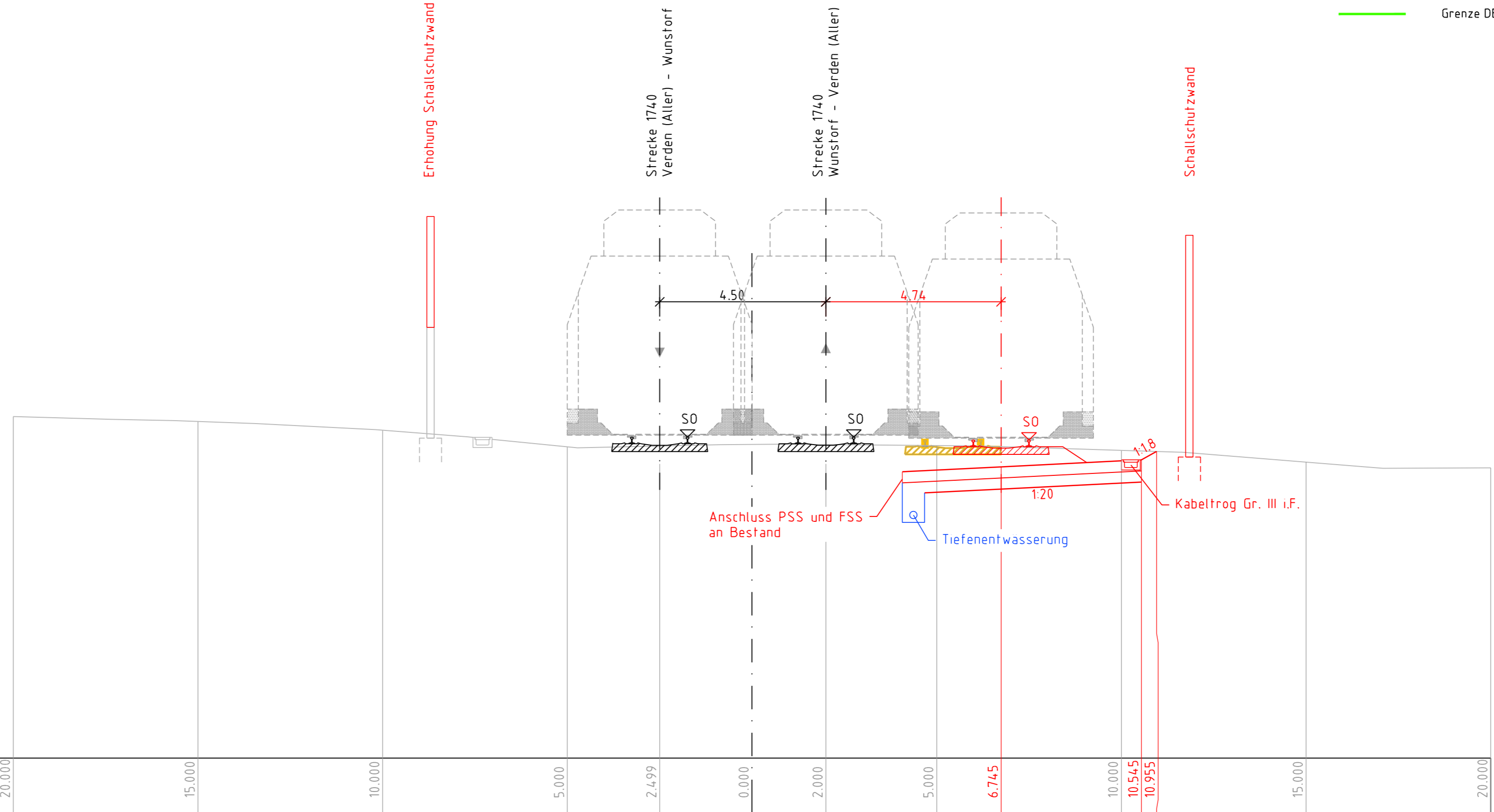

Entfernung	20.000	15.000	10.000	5.000	2.499	0.000	2.000	5.000	6.745	10.000	10.545	10.955	15.000	20.000
------------	--------	--------	--------	-------	-------	-------	-------	-------	-------	--------	--------	--------	--------	--------

- Legende
- Bestand
 - Neubau / Änderung
 - Entwässerung
 - Rückbau
 - Planung Dritte / Parallelmaßnahmen (nachrichtliche Darstellung)
 - Grenze DB Netz AG

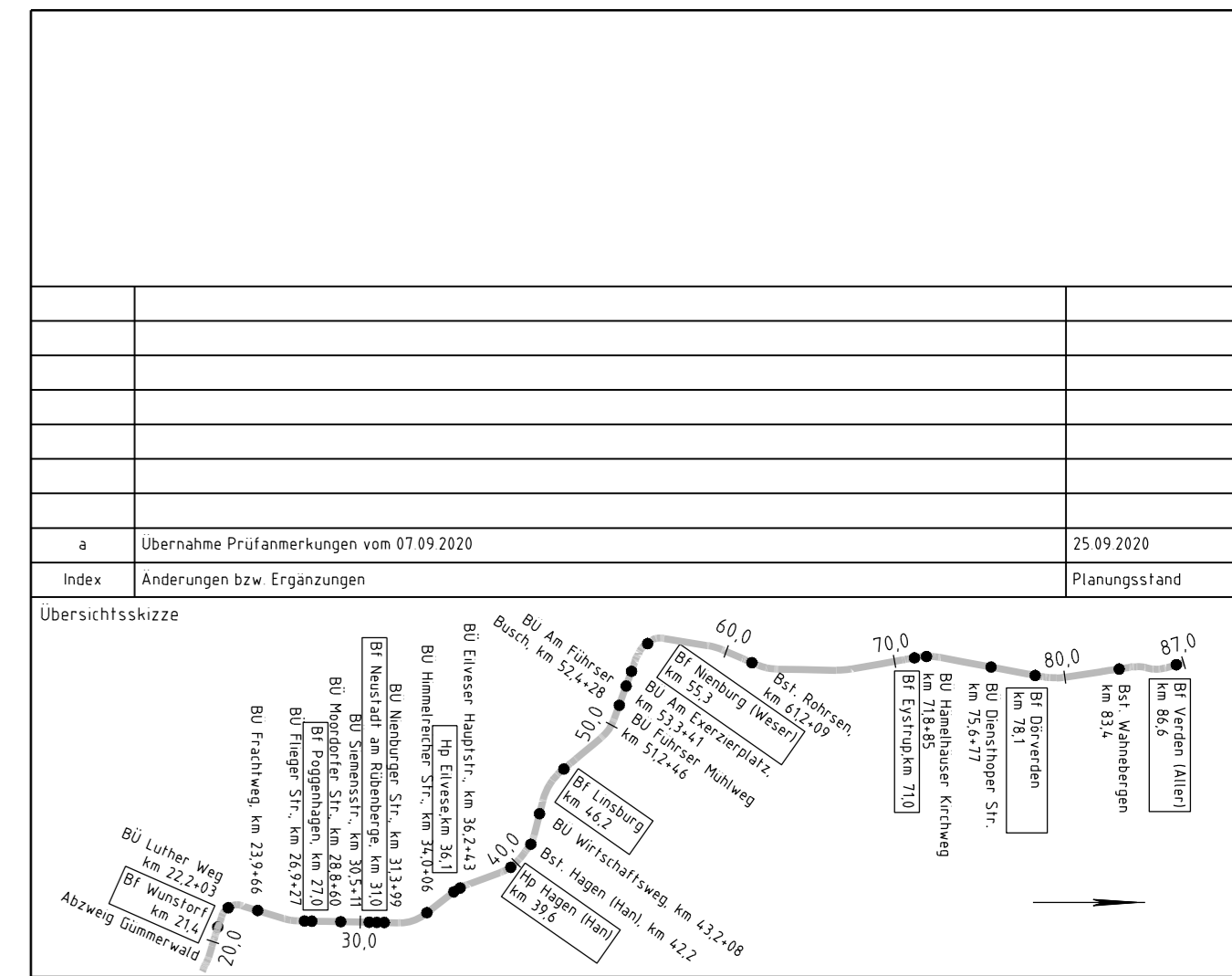

Vorhabensträger:		Vertreter des Vorhabensträger:		Planzeichen Nr. 30-01-00-VP-1740-VA-HROR-ZOP-001-a	
DB Netz AG Theodor-Heuss-Allee 7 60486 Frankfurt / M.		DB Netz AG Regionalbereich Nord ING-N-A Lindemannallee 3 30173 Hannover		Projekt-Nr. G 016129003	
Bauherr:		Planverfasser:		Hohensystem:	
DB Netz AG Regionalbereich Nord Grußprojekte Nord Lindemannallee 3 30173 Hannover		Ingenieurgesellschaft Verden - Wunstorf ARCADIS OBERMEYER PLANEN + BERATEN GmbH		DHHN92	
Datum: 31.07.2020		Datum: 31.07.2020		Koordinatensystem: DB_REF	
gezeichnet: i.V. Metzger		gezeichnet: i.V. Metzger		Einwirkungen (Lastmodelle):	
Datum: 31.07.2020		Datum: 31.07.2020		Blattgröße: 1189 x 297	
Unterschrift:		Unterschrift:		Maßstab: 1:100	

Vorhaben:
ABS/NBS Hamburg/Bremen - Hannover
Abschnitt 3: ABS/NBS Verden - Wunstorf
Strecke 1740 Verden (Aller) - Nienburg - Wunstorf

Planart:
Querprofile

Planinhalt:
Spurplananpassung
Bf Rohrsen
Querprofile km 60,9+75; km 61,1+70