

**Legende**

- Bestand
- Neubau / Änderung
- Rückbau
- Planung Dritte / Parallelmaßnahmen (nachrichtliche Darstellung)
- Neubau Bahngraben/Bahnmulde
- Neubau Entwässerungsleitung und Schacht
- Versickerschlitz
- Kreis-/Gemeingegrenze
- Gemarkungsgrenze
- Flurgrenze
- Flurstücksgrenze
- Zugehörigkeitshaken
- Flurstücksnummer
- Grenze DB Netz AG
- Böschung
- Stützwand
- Lärmschutzwand
- Zaun
- Schutzplanke
- Geländer
- Straßenablauf
- Entwässerungsschacht
- Beleuchtungsmast
- Oberleitungsmast mit Nummer
- Kabeltrög mit Kabelschacht
- Kabelschutzrohrtrasse
- Schranke
- Andreaskreuz mit Lichtzeichen
- Treppe
- Rampe
- Überdachung

**Kataster**

- Kreis-/Gemeingegrenze
- Gemarkungsgrenze
- Flurgrenze
- Flurstücksgrenze
- Zugehörigkeitshaken
- Flurstücksnummer

Plangrundlage: IVL 1740 AQ  
Deutsche Bahn AG, Stand: 07/2017

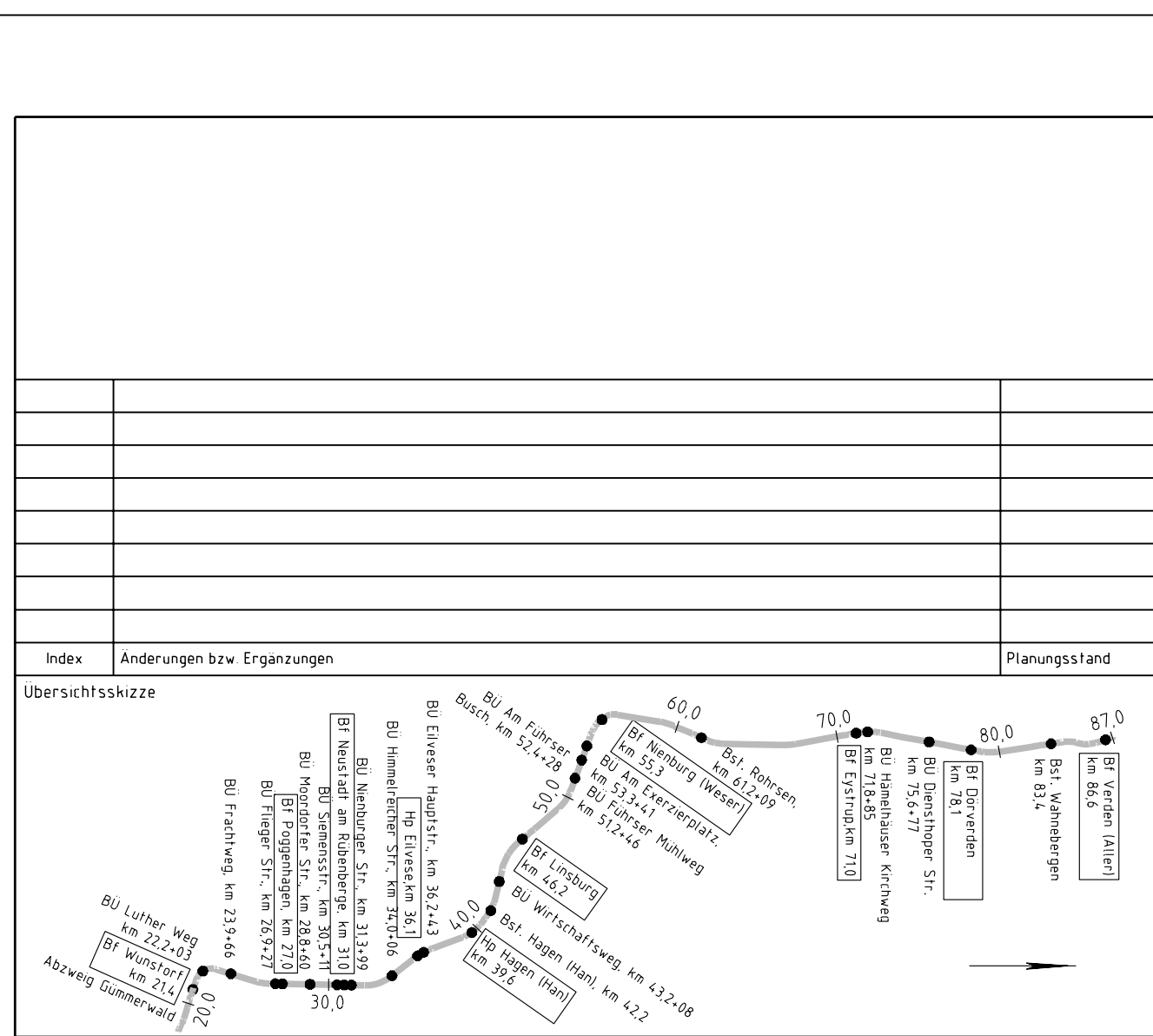

Index		Änderungen bzw. Ergänzungen		Planungsstand

**Vorplanung**

Vorhabenträger: DB Netz AG Theodor-Heuss-Allee 7 60486 Frankfurt / M.	Vertreter des Vorhabenträger: DB Netz AG Regionalbereich Nord Lindemannallee 3 30173 Hannover	Planzeichen Nr.: G 01629003 Projekt-Nr.: G 01629003
Datum: 09/2020	gezeichnet: swe	
bearbeitet: 09/2020	bearbeitet: had	
Datum: 09/2020	geprüft: wes	
Bauherr: DB Netz AG Regionalbereich Nord Großprojekte Nord Lindemannallee 3 30173 Hannover	Planverfasser: Ingenieurgesellschaft Verden - Wunstorf ARCADIS OBERMEYER PLANEN + BEWERTEN GmbH	Höhensystem: DHHN92 Koordinatensystem: DB_REF Einwirkungen (Lastmodelle): Blattgröße: 1350 x 297 Maßstab: 1:1000

Vorhaben:  
**ABS/NBS Hamburg/Bremen - Hannover**  
**Abschnitt 3: ABS/NBS Verden - Wunstorf**  
**Strecke 1740 Verden (Aller) - Nienburg - Wunstorf**

Planart:  
**Lageplan**

Planinhalt:  
**Schallschutzwand / Kabeltiefbau**  
**Abschnitt Bf Neustadt a Røge - Hp Eilvese**  
**km 33,383-34,253**