

**Legende**

- Bestand
- Neubau / Änderung
- Rückbau
- Planung Dritte / Parallelmaßnahmen (nachrichtliche Darstellung)
- Neubau Bahngraben/Bahnmulde
- Neubau Entwässerungsleitung und Schacht
- Versickerschutz
- Kreis-/Gemeindegrenze
- Gemarkungsgrenze
- Flurgrenze
- Flurstücksgrenze
- Zugehörigkeitskenn
- Flurstücksnummer
- Grenze DB Netz AG
- Böschung
- Stützwall
- Lärmschutzwand
- Zaun
- Schutzplanke
- Geländer
- Straßenablauf
- Entwässerungsschacht
- Beleuchtungsmast
- Kabeltrasse mit Kabelschacht
- Kabeltrasse aufgeständert
- Kabelschutzhohlfaser
- Schranke
- Andreaskreuz mit Lichtzeichen
- Treppe
- Rampe
- Oberdachung

**Kataster**

- oben
- unten

a Übernahme Prüfanmerkungen vom 07.09.2020		25.09.2020
Index Änderungen bzw. Ergänzungen		Planungsstand

Übersichtsskizze

**Vorplanung**

Vorhabenträger DB Netz AG Theodor-Heuss-Allee 7 60486 Frankfurt/M	Vertreter des Vorhabenträger DB NETZE	Planzellen-Nr. 30 41 40-VP-114 VA-HWN-21P-06-0
Datum 30.07.2020	Unterschrift	Projekt-Nr. G 016129003
Bauherr DB Netz AG Regionalbereich Nord Lindemannallee 3 30173 Hannover	Planverfasser Ispengemeinschaft Verden - Wunstorf ARCADIS PLANEN + BEWEISEN	Datum 07/2020
Datum 30.07.2020	Unterschrift	Name wep
		bearb. 07/2020
		wep
		gepr. 07/2020
		wes
		Hohensystem DHHN92
		Koordinatensystem DB_REF
		Einwirkungen (Lastmodelle)
		Blattgröße 1350 x 420
		Maßstab 1:1000

**Vorhaben**

ABS/NBS Hamburg/Bremen - Hannover  
Abschnitt 3: ABS/NBS Verden - Wunstorf  
Strecke 1740 Verden (Aller) - Nienburg - Wunstorf

**Planart**

Lageplan

**Planinhalt**

Spurplananpassung  
Nordkopf Wunstorf, Strecke 1740 / 1751  
Blatt 6, km 21,6-21,9 / km -0,3- -0,4

Urheberrecht  
 alle Nutzungsrechte bei der DB AG





**Legende**

- Bestand
- Neubau / Änderung
- Rückbau
- Planung Dritte / Parallelmaßnahmen (nachrichtliche Darstellung)
- Neubau Bahngaben/Bahnmulde
- Neubau Entwässerungsleitung und Schacht
- Versickerschlitz
- Kreis-/Gemeindegrenze
- Gemarkungsgrenze
- Flurgrenze
- Flurstücksgrenze
- Zugehörigkeitshaken
- Flurstücknummer
- Grenze DB Netz AG
- Boschung
- Stützwand
- Lärmschutzwand
- Zaun
- Schutzplanke
- Geländer
- Straßenablauf
- Entwässerungsschacht
- Beleuchtungsmast
- Oberleitungsmast mit Nummer
- Kabeltrög mit Kabelschacht
- Kabeltrög aufgefändert
- Kabelschutzrohrtrasse
- Schranke
- Andreas Kreuz mit Lichtzeichen
- Treppe
- Rampe
- Überdachung

**Kataster**

- Kreis-/Gemeindegrenze
- Gemarkungsgrenze
- Flurgrenze
- Flurstücksgrenze
- Zugehörigkeitshaken
- Flurstücknummer
- Grenze DB Netz AG

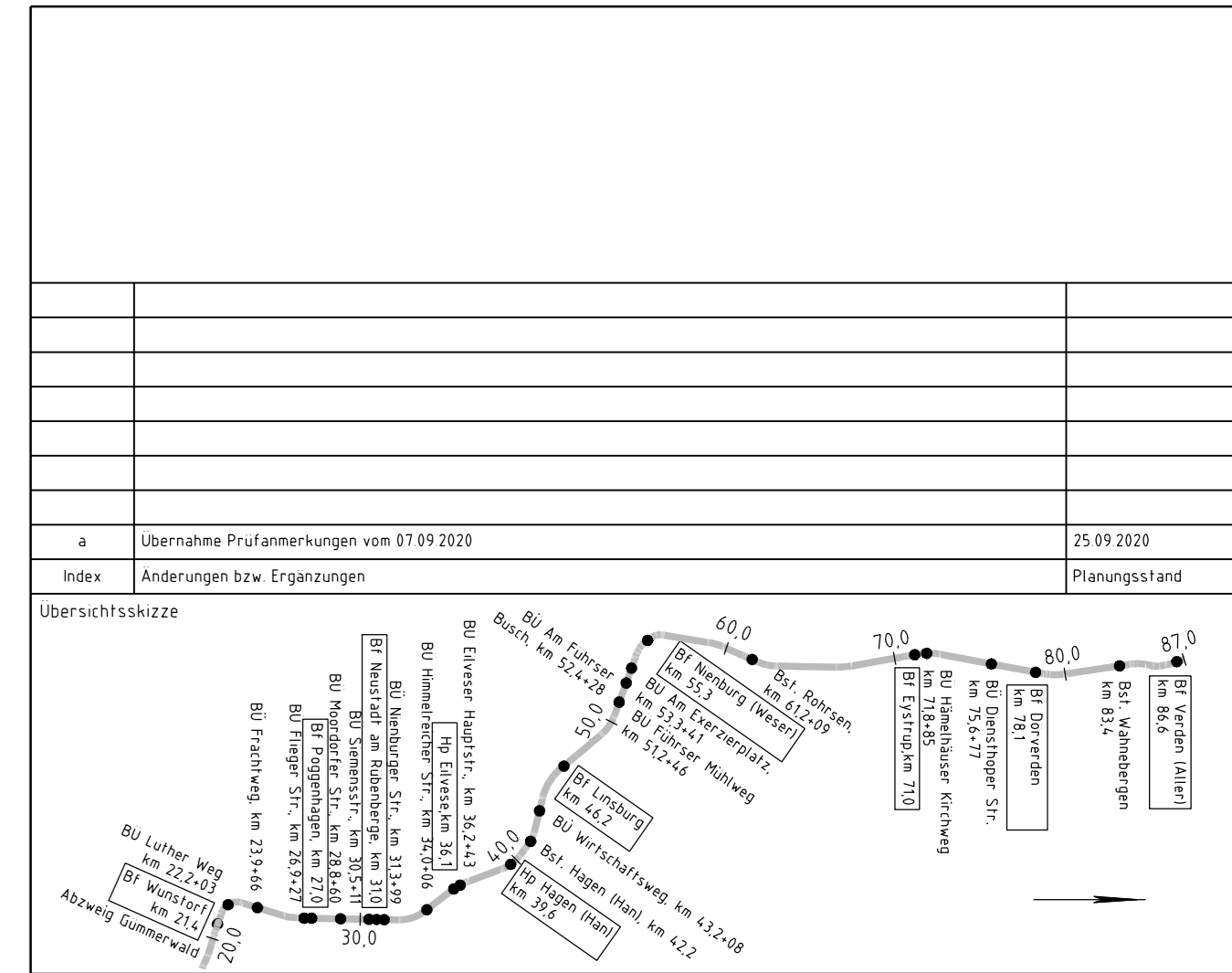

Vorplanung		Projekt-Nr. G 01629003									
Vorbereiter	DB NETZ AG Theodor-Heuss-Allee 7 60486 Frankfurt / M	Vertreter des Vorhabenträger	DB NETZ AG Regionalbereich Nord 1 NS-N-A Lodenannallee 3 39173 Hannover								
Bauherr	DB NETZ AG Regionalbereich Nord Großprojekte Nord Lodenannallee 3 39173 Hannover	Planer/Assessor	INGENIEURGENOSSENSCHAFT VERNEN - WUNSTORF ARCADIS OBERMEYER PLANEN + BEREICHEN								
Vorhaben	ABS/NBS Hamburg/Bremen - Hannover Abschnitt 3: ABS/NBS Verden - Wunstorf Strecke 1740 Verden (Aller) - Nienburg - Wunstorf										
Planart	Lageplan										
Planmaß	Spurplananpassung Nordkopf Wunstorf, Strecke 1740 / 1751 Blatt 7, km 21,9-22,4 / km -0,5- -0,7										
Index	Übernahme Prüfmerkmale vom 07.09.2020 25.09.2020 Planungsstand										
Übersichtsskizze	<table border="1"> <tr> <th>Datum</th> <th>Name</th> </tr> <tr> <td>gez. 07/2020</td> <td>wep</td> </tr> <tr> <td>bearb. 07/2020</td> <td>wep</td> </tr> <tr> <td>gepr. 07/2020</td> <td>wes</td> </tr> </table>			Datum	Name	gez. 07/2020	wep	bearb. 07/2020	wep	gepr. 07/2020	wes
Datum	Name										
gez. 07/2020	wep										
bearb. 07/2020	wep										
gepr. 07/2020	wes										
	Hohensystem	DHHN92									
	Koordinatensystem	DB_REF									
	Einwirkungen (Lastmodelle)										
	Blattgröße	1189 x 420									
	Maßstab	1:1000									



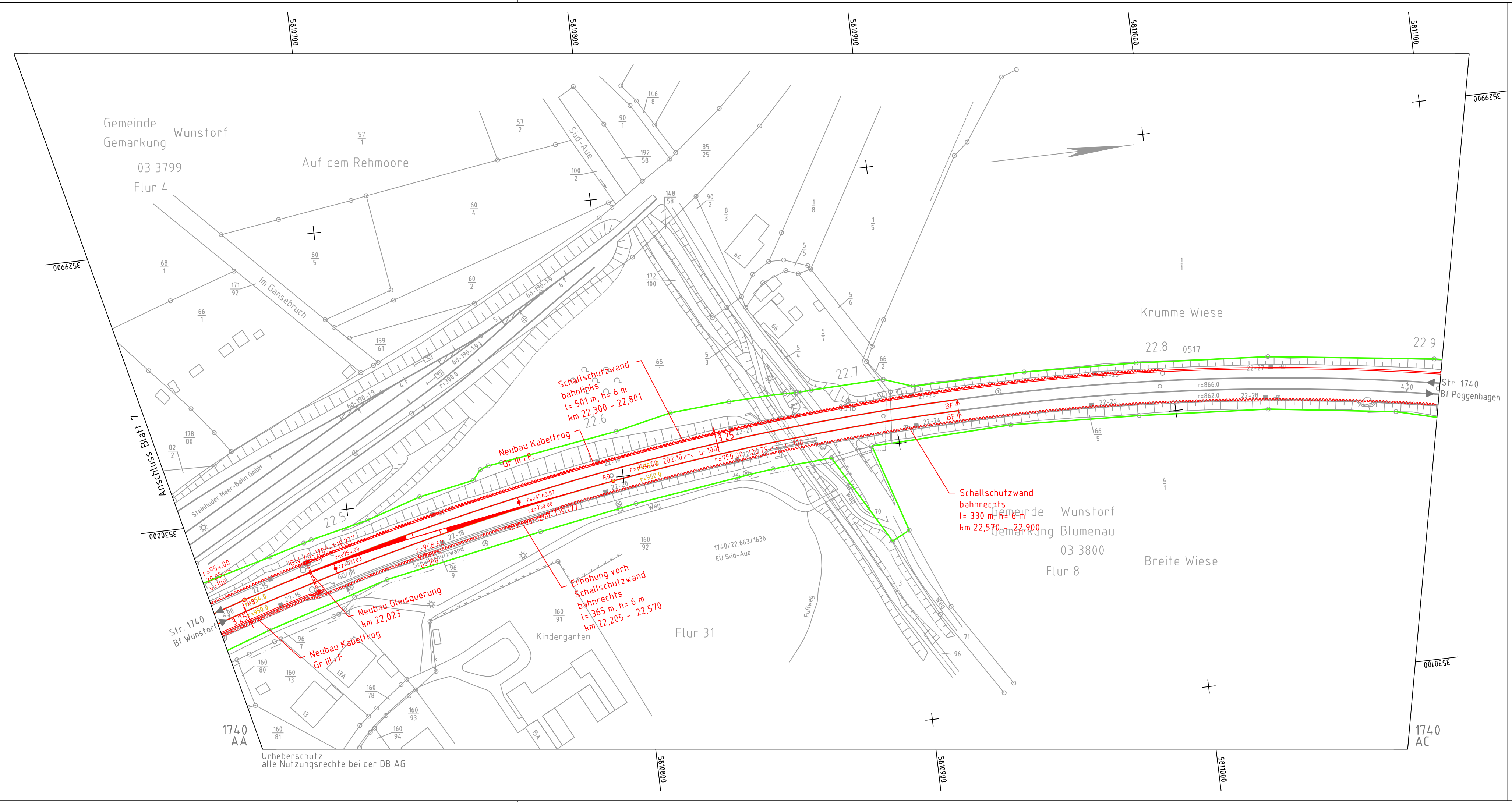

**Legende**

	Bestand
	Neubau / Änderung
	Rückbau
	Planung Dritte / Parallelmaßnahmen (nachrichtliche Darstellung)
	Neubau Bahngraben/Bahnmulde
	Neubau Entwässerungsleitung und Schacht
	Versickerschlitz
	Kreis-/Gemeindegrenze
	Gemarkungsgrenze
	Flurgrenze
	Flurstücksgrenze
	Zugehörigkeitshaken
	Flurstücksnummer
	Grenze DB Netz AG
	Boschung
	Stützwand
	Lärmschutzwand
	Zaun
	Schutzplanke
	Geländer
	Straßenablauf
	Entwässerungsschacht
	Beleuchtungsmast
	Oberleitungsmast mit Nummer
	Kabeltrög mit Kabelschacht
	Kabeltrög aufgeständert
	Kabelschutzrohrtrasse
	Schranke
	Andreaskreuz mit Lichtzeichen
	Treppe
	Rampe
	Überdachung

a	Übernahme Prüfanmerkungen vom 07.09.2020	25.09.2020
Index	Änderungen bzw. Ergänzungen	Planungsstand

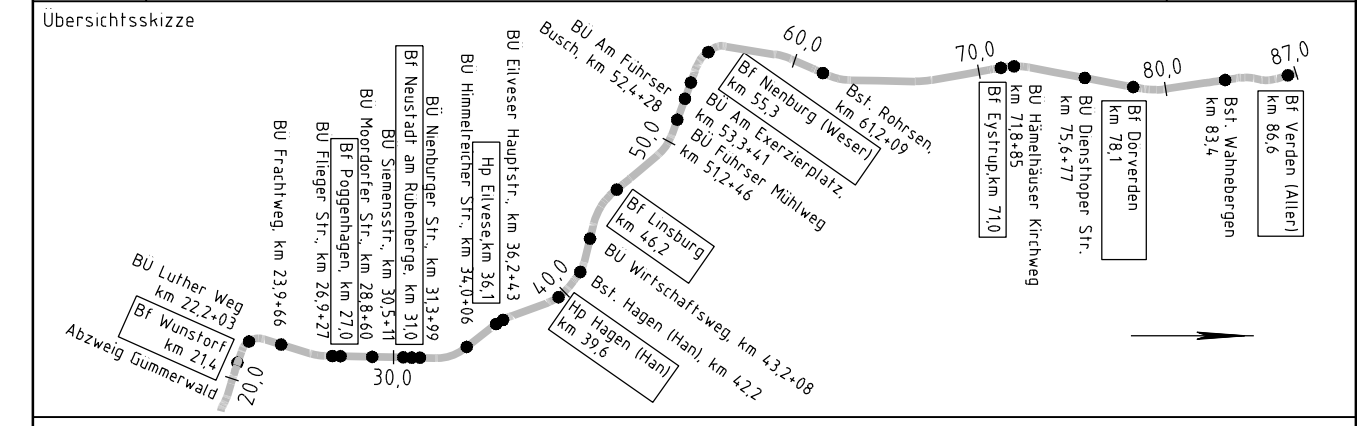

**Vorplanung**

Vorhabensträger:		Vertreter des Vorhabensträger:		Planzeichen Nr. 30-01-00-VP-1140-VA-HWUN-ZLP-008-a	
DB Netz AG Theodor-Heuss-Allee 7 60486 Frankfurt / M.		DB NETZE Regionalbereich Nord ING-N-A Lindemannallee 3 30173 Hannover		Projekt-Nr. G 016129003	
		Datum .....		Name	
		gezeichnet		07/2020	
		bearbeitet		07/2020	
		geprüft		07/2020	
		Datum .....		Unterschrift	
Bauherr:		Planverfasser:		Höhensystem	
DB Netz AG Regionalbereich Nord Großprojekte Nord Lindemannallee 3 30173 Hannover		INGENIEURGENOSCHEN WUNSTORF ARCADIS OBERMEYER PLANEN + BERATEN GmbH		DHHN92	
		Köln, 31.07.2020		gezeichnet	
		Datum		07/2020	
		Unterschrift		Einwirkungen (Lastmodelle):	
				Blattgröße: 970 x 297	
				Maßstab: 1:1000	

Vorhaben	
ABS/NBS Hamburg/Bremen - Hannover Abschnitt 3: ABS/NBS Verden - Wunstorf Strecke 1740 Verden (Aller) - Nienburg - Wunstorf	
Planart: Lageplan	
Planinhalt: Spurplananpassung Nordkopf Wunstorf, Strecke 1740 Blatt 8, km 22,4-22,9	